



REGULAMENTO GERAL DA 1ª CORRIDA ASSOCIAÇÃO BRASIL

1. INSCRIÇÕES E CANCELAMENTO

- 1.1. Poderão inscrever-se na **1ª Corrida Associação Brasil**, homens e mulheres nascidos antes de 31 de dezembro de 2011.
- 1.2. As inscrições serão realizadas através do site www.assessorcor.online entre os dias **23/06/2026** a **24/07/2026**, podendo encerra-se antes caso seja atingido o limite técnico de vagas na corrida, estabelecido pela organização.
- 1.3. A prova acontecerá na distância de 5km (serão duas voltas dentro do clube de campo).
- 1.4. **Para fins de cancelamento:** Devolução em até 7 (sete) dias após a compra. O PARTICIPANTE deverá solicitar dentro deste prazo através do email: assessoria@assessorcor.online, após este período o valor não será reembolsado (conforme art. 49 do código de defesa do consumidor – Lei 8078/90).

REGULAMENTO GERAL

Associação Brasil realiza a promoção deste evento com objetivo de incentivar a corrida e a caminhada como hábitos de vida saudáveis, promovendo o bem-estar e estreitando os laços entre os associados, seus dependentes e convidados do clube.

2. A 1ª Corrida Associação Brasil é uma iniciativa realizada pela Associação Brasil, destinada aos seus associados, dependentes e convidados. O evento será realizado no dia **23/08/2026**, com largada prevista para as **07h30**, nas dependências do Clube de Campo AB.
3. O acesso para a realização da prova será feito **exclusivamente pela Portaria 02**, localizada na Estrada Delegado Bruno de Almeida, nº 1851 – Campo de Santana, Curitiba - PR, CEP 81490-000.



4. Para garantir a segurança dos participantes e a organização do evento, os horários limites de entrada serão rigorosamente cumpridos:

4.1. **Acesso com veículos:** Permitido **até as 07h15**. Após este horário, não será autorizada a entrada de nenhum veículo nas dependências do evento.

4.2. **Acesso de pedestres (a pé):** Permitido **até as 07h30**. Após este horário, os portões de acesso ao evento serão fechados.

5. INSCRIÇÕES

5.1. Poderão inscrever-se na **1ª Corrida Associação Brasil**, homens e mulheres nascidos antes de 31 de dezembro de 2011.

5.2. As inscrições serão realizadas através do site www.assocor.online entre os dias 23/06/2026 a 24/07/2026, podendo encerrar antes caso seja atingido o limite técnico de vagas pré-determinado pela organização.

5.3. A prova acontecerá na distância de 5km (serão duas voltas dentro do clube de campo).

6. VALORES:

6.1. **Associado e Dependente:** R\$ 75,00.

6.2. **Convidado (cada associado poderá convidar um associado):** R\$ 110,00.

6.3. Pessoas com idade igual ou superior a 60 (sessenta) anos, de acordo com a lei nº 10.741, de 2003, têm direito a desconto de 50% no valor da inscrição.

6.4. A inscrição dá direito à participação, numeral de peito, chip de cronometragem, camiseta, sacochila, garrafa, medalha de participação



para os que completarem a prova, kit pós prova e premiação caso tenha direito.

KIT DO ATLETA



GRADE DE TAMANHOS DE CAMISETAS



TABELA DE MEDIDAS LINHA BASIC - B002 REGULAR

	A	B	C
PP	63	80	15
P	65	86	16
M	67	92	17
G	70	98	18
GG	73	104	19
XG	76	110	20

A - Comprimento: Medir do ponto mais alto da peça, desconsiderando a gola, até a extremidade da barra

B - Circunferência de Busto: Medir a peça de uma cava a outra, na altura do peito, e multiplicar por 2 para obter a circunferência.

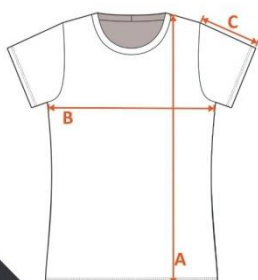
C - Comprimento de manga: Com a manga dobrada ao meio, medir a peça do ombro até a extremidade da barra da manga



CAMISETAS PARA ESPORTE



TABELA DE MEDIDAS
LINHA BASIC - B001 REGULAR

	A	B	C
PP	64	94	20
P	66	100	21
M	68	106	22
G	70	112	23
GG	73	118	24
XG	76	124	25

A - Comprimento: Medir do ponto mais alto da peça, desconsiderando a gola, até a extremidade da barra

B - Circunferência de Tórax: Medir a peça de uma cava a outra, na altura do peito, e multiplicar por 2 para obter a circunferência.

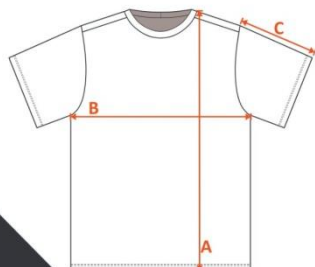
C - Comprimento de manga: Com a manga dobrada ao meio, medir a peça do ombro até a extremidade da barra da manga

ENTREGA DOS KITS

6.5. Todos os kits do atleta serão entregues **nos dias 25/08/2026 a 28/08/2026 no Clube de Campo AB das 09 as 16hs.** Ao se inscrever na prova o atleta assume a **RESPONSABILIDADE** de retirar seu kit no horário e local informados, perdendo o direito ao mesmo caso não o faça dentro do dia e horário informado.

6.6. Para receber seu kit de corredor deve-se ter em mãos documento de identidade original. Terceiros podem retirar o kit, desde que munidos do documento e mensagem autorizando a entrega do seu kit.

6.7. A retirada dos kits é de inteiramente responsabilidade dos participantes, conforme data e horário estipulado neste Regulamento (informações adversas serão desconsideradas). Após este, os kits não serão validados para a prova bem como a entrega do mesmo, isentando a ASSOCIAÇÃO BRASIL de qualquer situação futura.

6.8. **Parágrafo Único:** Os kits que não forem retirados dentro do prazo estabelecido neste regulamento serão destinados a sorteios em ações promovidas pela ASSOCIAÇÃO BRASIL.



7. PREMIAÇÃO | CATEGORIAS

- 7.1. Haverá premiação com troféus para os 6 primeiros colocados no Geral Masculino e Feminino, na categoria **associado e dependente**.
- 7.2. Haverá premiação com troféus para os 3 primeiros colocados no Geral Masculino e Feminino, na categoria **convidado**.
- 7.3. A cerimônia de premiação acontecerá imediatamente após a conclusão do evento.
- 7.4. Possíveis questionamentos sobre os resultados deverão ser realizados em até 30 minutos após sua divulgação oficial.

8. ENTREGA DAS PREMIAÇÕES

- 8.1. Não serão entregues premiações para representantes.
- 8.2. Os atletas ausentes no momento da premiação terão prazo máximo de 30 dias para retirada dos troféus junto à organização do evento.

PROGRAMAÇÃO

- 07h00: Concentração dos atletas
- 07h15: Aquecimento
- 07h30: Largada

9. DECLARAÇÃO DE APTIDÃO FÍSICA E TERMO DE RESPONSABILIDADE

Recomendamos rigorosa avaliação médica, inclusive a realização de teste ergométrico prévio para todos os atletas.

ASSOCIAÇÃO BRASIL – CLUBE DE CAMPO DE CURITIBA

Eu, declaro para os devidos fins que:



DECLARAÇÃO DE SAÚDE E APTIDÃO

- 9.1. Encontro-me em pleno estado de saúde física e mental, estando apto(a) à prática de atividades físicas e esportivas, especialmente para participação em competições esportivas promovidas ou realizadas no âmbito do Clube de Campo da Associação Brasil, durante o ano de 2026.
- 9.2. Declaro que realizei avaliação médica prévia, incluindo avaliação cardiológica, bem como exames compatíveis com a prática esportiva, realizados em período recente, assumindo integral responsabilidade pela veracidade, atualidade e suficiência das informações prestadas.
- 9.3. Comprometo-me a informar imediatamente à Associação Brasil qualquer alteração relevante em meu estado de saúde que possa comprometer minha aptidão para a prática esportiva.

10. ASSUNÇÃO DE RISCOS E RESPONSABILIDADE PESSOAL

- 10.1. Declaro estar plenamente ciente de que a prática de atividades e competições esportivas envolve riscos inerentes, inclusive, mas não se limitando, a lesões musculares, articulares, distensões, fraturas, mal súbito e outros eventos decorrentes do esforço físico.
- 10.2. Assim, assumo integral responsabilidade por eventuais danos físicos ou à saúde que venham a ocorrer exclusivamente em razão de minhas condições pessoais de saúde ou dos riscos próprios da prática esportiva, desde que não decorrentes de culpa, negligência, imprudência, imperícia ou omissão da Associação Brasil, de seus dirigentes, empregados, prepostos ou organizadores.

11. EXIGÊNCIA DE EXAMES E DOCUMENTOS

- 11.1. Estou ciente de que a Associação Brasil poderá, a seu critério, solicitar a apresentação de exames médicos e avaliações de saúde, inclusive



cardiológicas, a qualquer tempo, sendo mantido o sigilo dos dados ali constantes.

11.2. Comprometo-me a apresentar os documentos solicitados no prazo máximo de 10 (dez) dias contados da solicitação, ciente de que o não atendimento poderá implicar suspensão ou impedimento de minha participação nas atividades esportivas, até a regularização.

12. USO DE IMAGEM

12.1. Autorizo, de forma livre, informada e gratuita, a utilização de minha imagem, voz e nome pela Associação Brasil, exclusivamente para fins institucionais e de divulgação de suas atividades, eventos e competições, em meios físicos ou digitais, sem finalidade comercial.

12.2. A presente autorização vigorará, inclusive após cessar meu vínculo associativo com a Associação Brasil, podendo ser revogada a qualquer tempo, mediante solicitação escrita, ressalvadas as divulgações já realizadas.

13. DISPOSIÇÕES FINAIS

13.1. Declaro que li atentamente o presente termo, compreendi integralmente o seu conteúdo e o assino de forma livre e consciente, ciente de seus efeitos jurídicos.

13.2. Este termo deverá ser interpretado em consonância com o Estatuto Social, regulamentos internos e normas aplicáveis da Associação Brasil.

INFORMAÇÕES GERAIS

14. A organização se reserva no direito de alterar qualquer dos itens deste regulamento sem prévio aviso, conforme as necessidades do evento, informando as alterações no dia da retirada do Kit do atleta.



15. Número do Peito: deverá ser fixado na frente da camiseta do atleta e é de uso obrigatório. Qualquer dano ou recorte nesse número poderá gerar a desclassificação do atleta.
16. Ao se inscrever para o evento, o atleta disponibiliza seus dados pessoais e autoriza os organizadores, patrocinadores, apoiadores e parceiros a, em qualquer tempo, enviar, no endereço eletrônico ou físico (ou qualquer outro fornecido), informativos, mala direta ou qualquer outro tipo de correspondência.
17. Ao se inscrever no evento, o atleta o faz de forma pessoal e intransferível, não havendo, portanto, a possibilidade de transferência da inscrição para outro atleta. O atleta que for flagrado com numeral de peito de outro atleta será automaticamente desclassificado e devidamente punido.
18. Após efetivação da inscrição bem como o pagamento, não haverá reembolso no caso de desistência ou similares.
19. Todos os atletas têm a obrigação de conferir se os dados pessoais foram corretamente digitados assumindo a responsabilidade pelos dados digitados.
20. O atleta que, em qualquer momento, deixar de atender às regras descritas neste regulamento poderá, a qualquer tempo, ser desclassificado do evento.
21. Os acessos às áreas de Concentração e de Largada serão sinalizados, sendo proibido pular as grades que delimitam essas áreas para entrar na pista no momento da largada ou em qualquer outro momento, sob qualquer pretexto, sob pena de desclassificação.
22. Não haverá reembolso, por parte da organização, nem por seus patrocinadores e apoiadores, de nenhum valor correspondente a equipamentos ou acessórios utilizados pelos atletas no evento, independentemente do motivo, ficando desde já isentos de



responsabilidade por extravio de materiais ou qualquer outro prejuízo que porventura os atletas venham a sofrer pela sua participação.

23. A organização não recomenda que sejam deixados valores ou objetos de valor no guarda-volumes, tais como: relógios, roupas, acessórios, equipamentos eletrônicos (particularmente de som ou celulares), cheques, cartões de crédito etc.
24. Guarda-volumes serão colocados à disposição dos atletas inscritos, nos locais de largada e de chegada.
25. Haverá monitores para a orientação dos participantes durante o percurso.
26. Ao participar deste evento, o atleta assume total responsabilidade pelos dados pessoais fornecidos, aceita totalmente o regulamento, assume as despesas de transporte, hospedagem e alimentação, seguros e quaisquer outras despesas necessárias ou provenientes da sua participação antes, durante e depois do evento.
27. Todo e qualquer contratempo não previsto neste regulamento será analisado pela Comissão Organizadora, a qual competirá a melhor resolução, não cabendo recurso contra suas decisões.
28. TEMPO DE CORTE: O limite máximo para completar a prova é de 1 hora e 30 minutos.
29. A responsabilidade pela apuração, divulgação e possíveis correções dos resultados será da empresa de cronometragem.

CONTATOS

Organização: Associação Brasil

Dúvidas - Email: esportes@associacaobrasil.com.br -
assessoria@assessocor.online

WhatsApp Comercial: 41 9899-0250 (Atendimento: Seg, Ter, Qui e Sex, das 08:30 às 16:30).